LIBRI//FOCUS

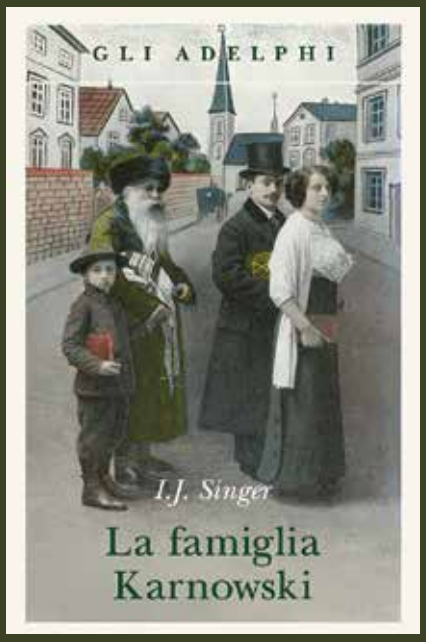

LA FAMIGLIA KARNOWSKI

I.J. Singer
Adelphi, pp. 498 € 10

Un grande romanzo e, allo stesso tempo, un imponente affresco familiare che si snoda attraverso tre generazioni e tre Paesi: Polonia, Germania e America. La saga dei Karnowski prende piede quando, nei primi del '900, il capostipite David lascia lo shtetl polacco in cui è nato alla volta di Berlino, forte del suo tedesco impeccabile e ispirato dal principio secondo il quale bisogna «essere ebrei in casa e uomini in strada». Il figlio Georg, apprezzato medico, diventa simbolo del percorso di integrazione e ascesa sociale. La parabola discendente ha invece per protagonista il nipote Jegor, che capovolge il razzismo nazista in cui è cresciuto, portando alle estreme conseguenze la contraddizione che innerva la storia di famiglia. L'autore getta una luce chiaroveggente sulla situazione degli ebrei nell'Europa della metà del secolo scorso.

A novel that immerses readers in a family fresco that unravels through three generations in three countries: Poland, Germany and America.

LIBRI//1

SOTTO IL CIELO DEL MADAGASCAR

Giulio Querini
Fazi, pp. 220 € 17,50

Per la prima volta un'opera italiana racconta il paesaggio e gli abitanti del misterioso, antico e magico Madagascar. Tra le pagine atmosfere uniche dell'ultimo paradiso terrestre sulla Terra, dove la storia sembra essersi fermata all'era primordiale.

An Italian book tells the story of the landscapes and inhabitants of mysterious, ancient and magic Madagascar for the first time ever.

LIBRI//2

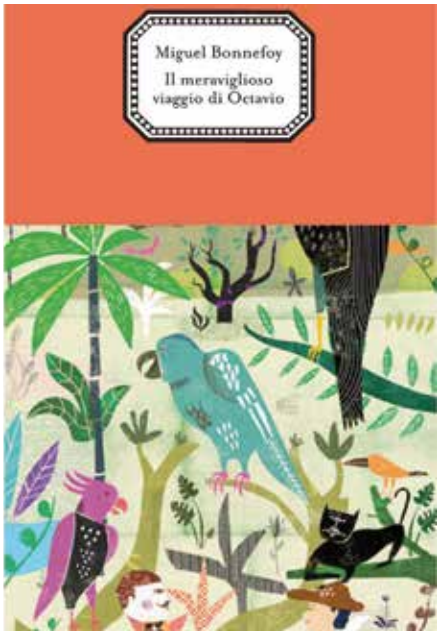

IL MERAVIGLIOSO VIAGGIO DI OCTAVIO

Miguel Bonnefoy
66thand2nd, pp. 116 € 16

Octavio è un uomo solitario, finché non conosce l'attrice Doña Venezuela, che lo inizia alla scrittura e alla lettura. Le vicissitudini quotidiane, però, lo costringono a intraprendere un cammino alla scoperta dell'universo venezuelano, tra situazioni oniriche e avventurose.

A solitary man, a friendship with an actress who loves reading and discovery of Venezuela in a book filled with fantastic and adventurous situations.

LIBRI//3

I FERRONAUTI DELLA COSMOVIA

Daniele Castiglia
Logos Universal
pp. 95 € 9,90

Un diario di quattro giorni sulle linee del Trenino Verde della Sardegna diventa l'occasione per riflettere sul viaggio ferroviario.

An evocative contemplation of rail travel.

LIBRI//4

L'INSTABILITÀ DELL'ETERNO EQUILIBRIO

Luca Marro
La Caravella
pp. 374 € 16

La felicità ha bisogno di stabilità o della rottura di ogni equilibrio? La protagonista Agnese si mette in gioco sperimentando alcune ipotesi.

A novel that analyses the search for happiness.